

10	5.340,20	1.837,80	6.387,00
1	-	321,75	7.178,00
1	198,42	220,50	321,75
-	3.550,00	-	4.18,92
2	3.600,00	400,00	3.550,00
189	108.787,48	39.870,61	4.000,00
			148.358,10

ESTE ÍTEM NÃO ENTRA NESTA SOMA.
 ESTE ÍTEM APRESENTA ÁREA REMANESCENTE DA QUADRA,
 INCIDENTE NOS LIMITES DA PROPRIEDADE.
 PARA DENOMINAÇÃO DAS QUADRAS FOI USADO O PADRÃO DO
 "CIATA" DA PM/TC.

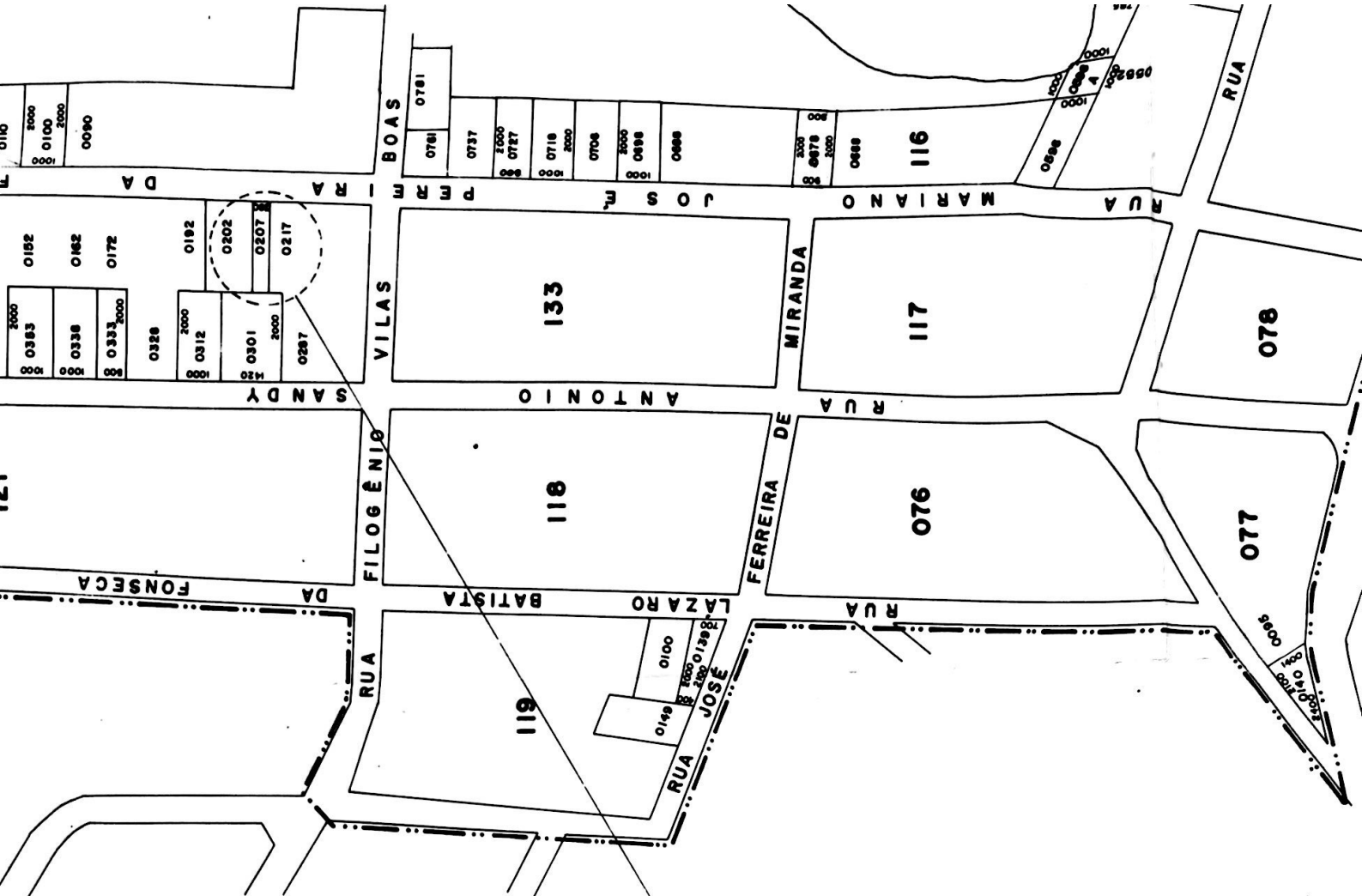
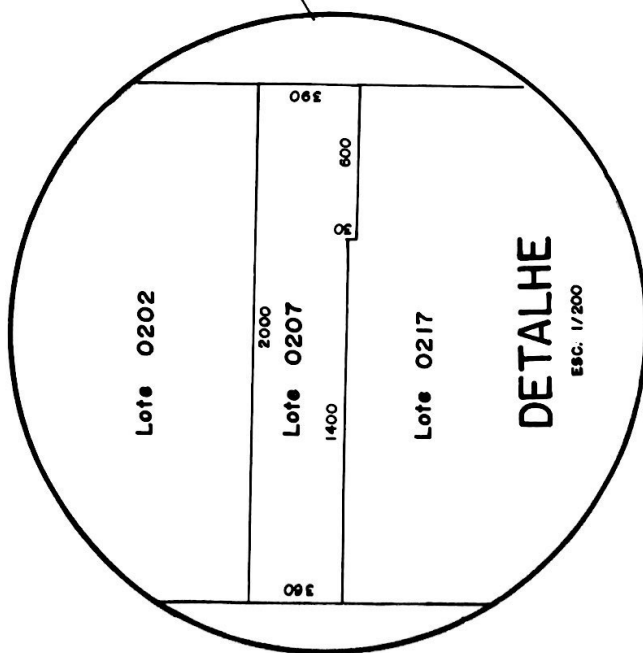

ESPECIFICAÇÃO DAS QUADRAS

QUADRAS (***)	QUANT. LOTES A SEREM HOMOL.	ÁREAS ESCRITURADAS	ÁREAS A SEREM HOMOLOGADAS	ÁREA TOTAL QUADRAS
A	-	1.718,25	-	1.718,25
B	5	-	816,00	816,00
C	13	-	2.670,00	2.670,00
D	6	1.888,17	1.184,92	3.073,09
E	15	528,00	5.360,42	5.888,42
F	8	393,68	1.356,81	1.750,49
A. D.P.*	1	-	446,25	446,25
J	5	-	1.117,75	1.117,75
K	7	-	1.625,75	1.625,75
L	10	-	2.414,25	2.414,25
M	6	-	1.250,00	1.250,00
076	-	3.283,00	-	3.283,00
077	-	1.733,75	168,00	1.901,75
078	-	1.706,38	-	1.706,38
080	-	6.686,18	-	6.686,18
100	5	4.948,22	836,78	5.785,00
101	-	2.616,62	-	2.616,62
102	12	5.701,17	2.122,52	7.823,69
103	7	3.220,06	1.118,82	4.338,88
104	1	1.986,32	189,18	2.175,50
105	-	2.080,50	-	2.080,50
106	5	2.101,36	631,52	2.732,88
107	15	7.615,07	2.506,18	10.121,25
108	7	8.826,83	1.693,92	10.520,75
109	39	4.558,89	8.406,86	12.965,75
110	-	2.966,37	-	2.966,37
112	1	5.772,93	185,00	5.957,93
113	-	2.966,50	-	2.966,50
116	6	5.836,12	1.023,13	6.859,25
117	-	3.275,75	-	3.275,75
118	-	3.420,00	-	3.420,00
119	1	3.883,75	112,75	3.996,50
121	-	6.387,00	-	6.387,00
122	10	5.340,20	1.837,80	7.178,00
123	1	-	321,75	321,75
1/125**	1	198,42	220,50	418,92
133	-	3.550,00	-	3.550,00
134	2	3.600,00	400,00	4.000,00
N = 37	189	108.787,49	39.570,61	148.358,10

* ESTE ÍTEM NÃO ENTRA NESTA SOMA.

** ESTE ÍTEM APRESENTA ÁREA REMANESCENTE DA QUADRA,
INCIDENTE NOS LIMITES DA PROPRIEDADE.

*** PARA DENOMINAÇÃO DAS QUADRAS FOI USADO O PADRÃO DO
"CIATA" DA PM/TC.

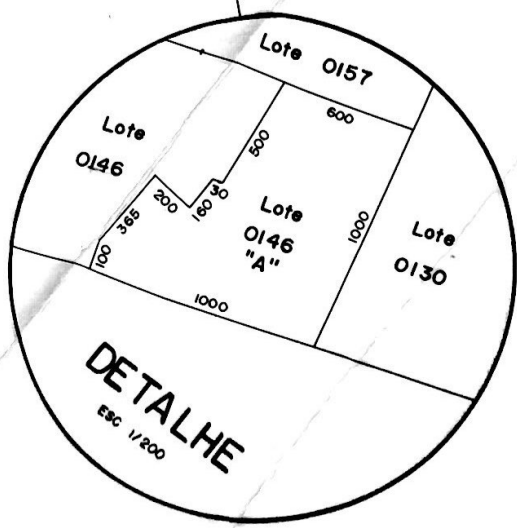
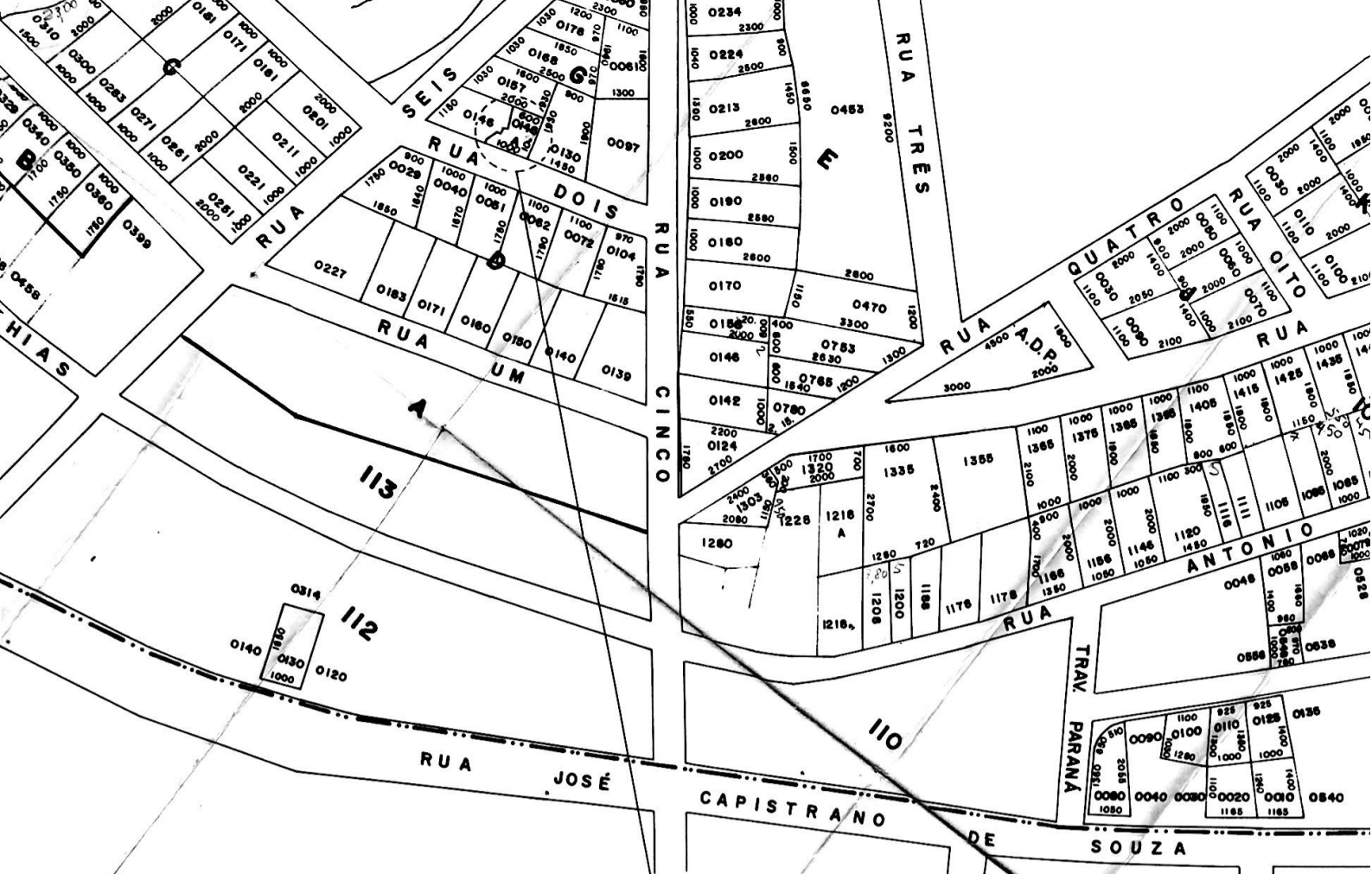

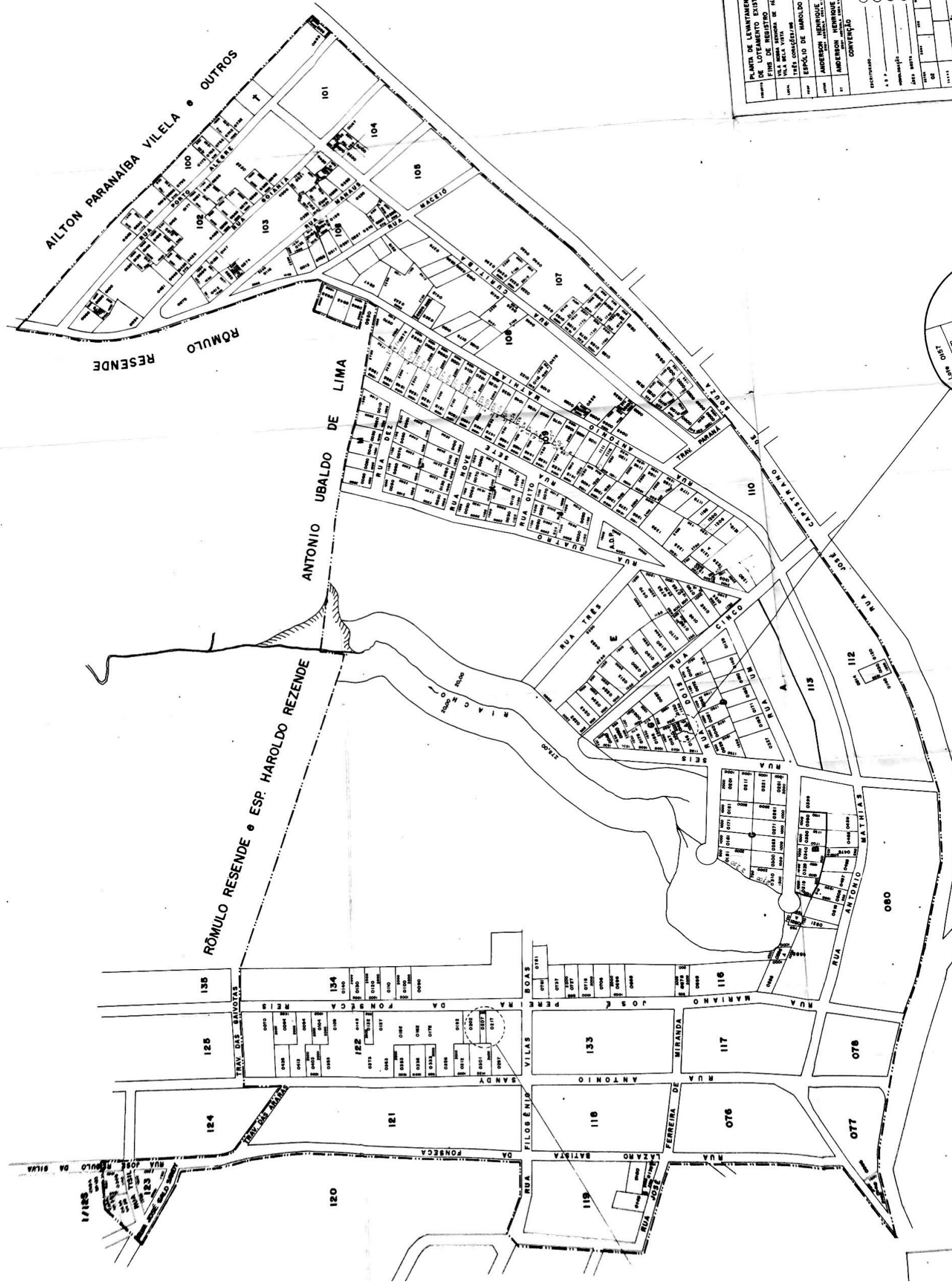

AILTON PARANAIBA VILELA e OUTROS

RÔMULO REZENDE

ANTONIO UBALDO DE LIMA

RÔMULO REZENDE e ESP. HAROLDO REZENDE

PLANTA DE LEVANTAMENTO DE LOTEAMENTO EXISTE	
FINS DE REGISTRO NA RUA VILA VIEIRA	
DATA	18/05/2011
PROJ. ARQUIT.	ESP. DE CONSTRUÇÃO
PROJ. ENG.	ESP. HAROLDO REZENDE
PROJ. CARTEIR.	ANTONIO MATHIAS
PROJ. CIVIL	ANTONIO MATHIAS
PROJ. ELÉTRIC.	ANTONIO MATHIAS
PROJ. MECÂNICA	ANTONIO MATHIAS
PROJ. SANITÁRIAS	ANTONIO MATHIAS
PROJ. SANEAMENTO	ANTONIO MATHIAS
PROJ. SÓLID.	ANTONIO MATHIAS
PROJ. VEÍCULO	ANTONIO MATHIAS
PROJ. VERDE	ANTONIO MATHIAS
PROJ. OUTROS	ANTONIO MATHIAS
PROJ. TOTAL	ANTONIO MATHIAS
PROJ. COORDENADOR	ANTONIO MATHIAS